CALP TRIATLÓ

LLIGA DE CLUBS CAIXA POPULAR

29 ABRIL 2018

HORA: 8:30 · PLAZA DEL MEDITERRÁNEO

+INFO:

WWW.TRIATLOCV.ORG

WWW.A300W.COM

ORGANIZA:

300 AW

COLABORAN:

caixa popular

Federació de Triatló Comunitat Valenciana

Real Club Náutico Calpe

Regidoria d'Esports CALP

Ajuntament de CALP

300 AW

COLABORAN:

caixa popular

Federació de Triatló Comunitat Valenciana

Real Club Náutico Calpe

Regidoria d'Esports CALP

Ajuntament de CALP

1. **Distancias y vueltas: triatlón sprint**
    - Natación: 750 m a 1 vuelta, dextrógiro, muy buen pronóstico del estado de la mar
    - Ciclismo: 18 Km a 4 vueltas de 4,5Km cada una, dextrógiro, circuito técnico, llano y rápido
    - Carrera a pie: 5 Km a 2 vueltas de 2,5Km cada una, dextrógiro, circuito llano y rápido
2. **Cámara de llamadas y meta:**
    - Cámara bajo arco de meta en el paseo marítimo. A continuación todos los triatletas de la salida correspondiente se dirigirán por pasillo encintado al borde del mar para la salida real.
    - Meta: en el paseo marítimo en sentido contrario al de paso de vuelta. Esto significa que se viene corriendo en dirección al Peñón y para entrar en meta se hace un giro amplio de 180º (alrededor de parterre de palmeras) para encarar el arco corriendo en dirección norte, con el Peñón a nuestras espaldas.

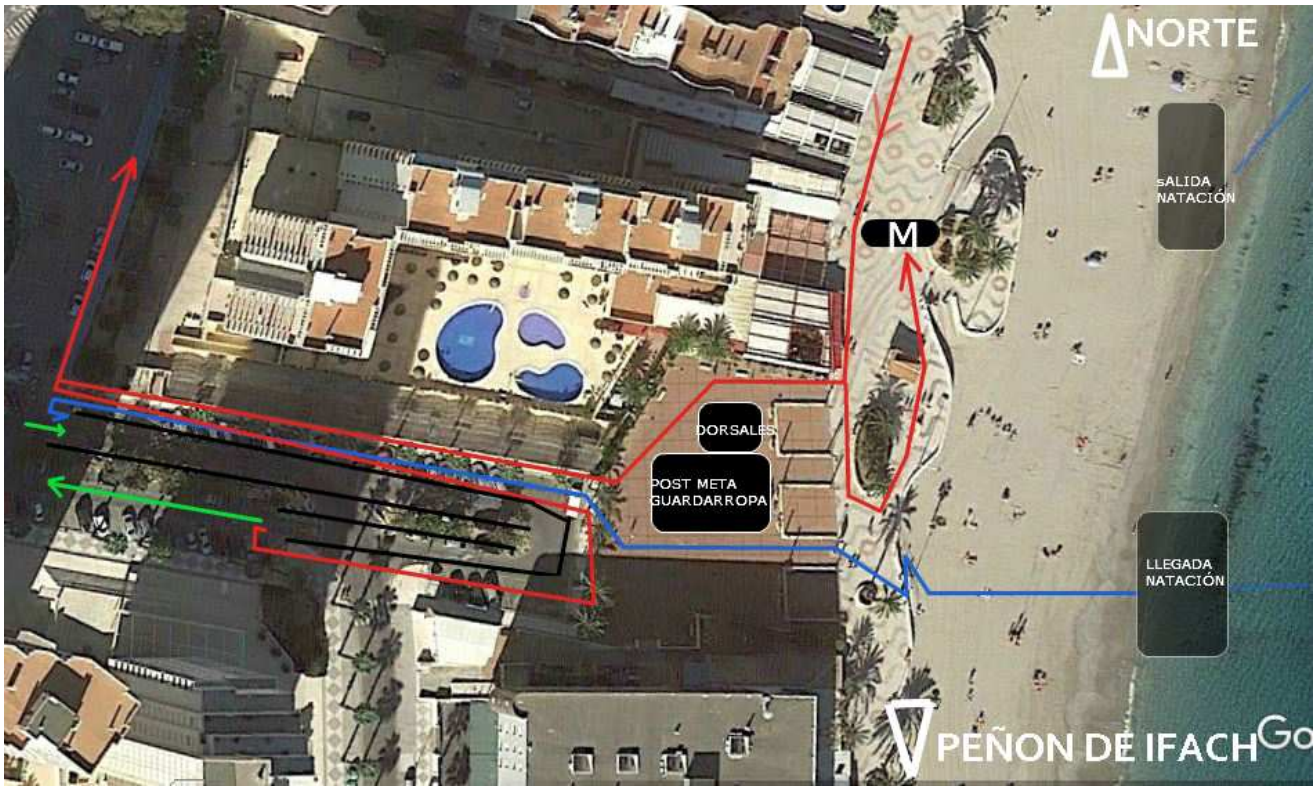

COLABORAN:
caixa popular
AJUNTAMENT DE CALP

3. **Horarios:**

7:00 Apertura entrega de dorsales.

Listados en http://www.a300w.com/calp-triatlo/

Reglamento y clasificaciones Lliga provisional:

- https://www.triatlocv.org/campeonatos-y-rankings/#lliga-clubs
- https://www.triatlocv.org/documentos/competiciones/2018/LLIGACLUBS2018.pdf

Camiseta #Modernonia by #HelikePrint

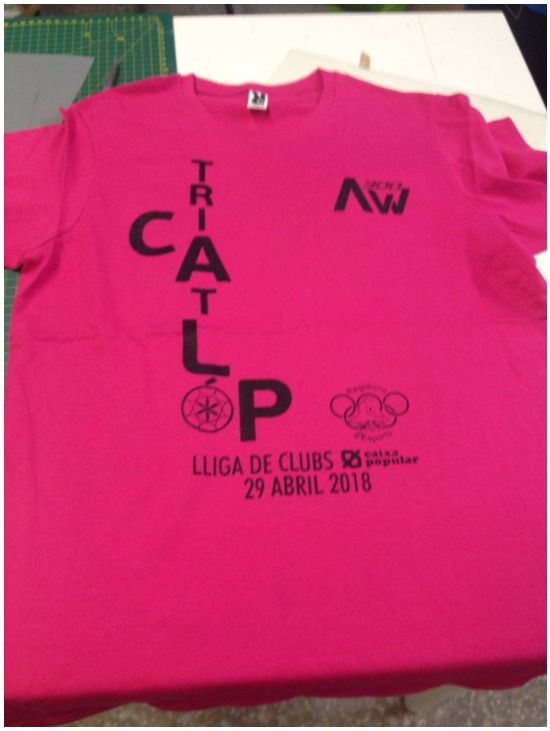

7:15 Apertura control de material

8:10 Cierre entrega de dorsales y control de material

8:15 Inicio cámara de llamadas arco de meta

8:30 Inicio salidas

SALIDA	COMPOSICIÓN	HORA	INSCRIT@S	COLOR GORRO
1	1ª MASC **(1 al 114)**	8:30	114	Amarillo
2	2ª MASC **(121 al 180)**	8:37	60	Verde flúor
3	PROM con puntos **(185 al 286)**	8:45	102	Amarillo
4	PROM sin puntos + Open **(291 al 408)**	8:50	118	Rosa Flúor
5	1ª FEM + WILD CARD **(411 al 466)**	9:00	56	Amarillo
6	RESTO FEM **(471 al 537)**	9:03	67	Naranja

Entrega de trofeos y **sorteos al finalizar la prueba**: participa en nuestra encuesta y gana maillots, gafas y bañadores.

COLABORAN:
caixa popular
Federació de Triatlo Comunitat Valenciana
RCNC
CALP d'Esports
AJUNTAMENT DE CALP

4. Previsión meteorológica

Muy buena, y viento a full, ¿alguien lo dudaba…?

	Hoy 27 Abr	Mañana 28 Abr	Dom 29 Abr
	↑ 20° ↓ 16°	↑ 19° ↓ 16°	↑ 19° ↓ 15°
08:00	16°	16°	15°
14:00	20°	19°	19°
20:00	19°	17°	17°
Lluvias	0 mm	0 mm	0 mm
Viento	24 km/h	16 km/h	33 km/h
↑	07:07	07:06	07:05
↓	20:48	20:49	20:50

Spain - Calpe

Previsión | 2D | Mapa | Webcams | Informe de viento | Alojamiento | Escuelas/Alquileres | Tiendas | Otros

GFS 27 km 27.04.2018 00 UTC	V 27. 05h	V 27. 08h	V 27. 11h	V 27. 14h	V 27. 17h	V 27. 20h	S 28. 05h	S 28. 08h	S 28. 11h	S 28. 14h	S 28. 17h	S 28. 20h	D 29. 05h	D 29. 08h	D 29. 11h	D 29. 14h	D 29. 17h	D 29. 20h
Velocidad viento (km/h)	12	14	14	21	21	22	2	4	8	12	14	19	12	23	32	29	24	23
Ráfagas (km/h)	14	17	18	25	27	29	7	7	9	12	16	26	17	44	44	41	35	34
Dirección viento	↗	↗	↗	↑	↗	↗	↘	↙	↙	←	↖	↑	↘	→	→	→	↗	↗
*Temperatura (°C)	16	16	20	21	20	19	16	16	18	19	19	18	16	15	17	19	19	17
Nubosidad (%) alta / media / baja	11	6			14	30	10	5	24	48	93	57						
							30	15					15	8				
					29	44	16	8							29	15		
*Precip. (mm/3h)					0.9	1.3												
Valoración Windguru				★	★	★								★	★★★	★	★	

GFS 27 km 27.04.2018 00 UTC	X 02. 05h	X 02. 08h	X 02. 11h	X 02. 14h	X 02. 17h	X 02. 20h	J 03. 05h	J 03. 08h	J 03. 11h	J 03. 14h	J 03. 17h	J 03. 20h	V 04. 05h	V 04. 08h	V 04. 11h	V 04. 14h	V 04. 17h	V 04. 20h
Velocidad viento (km/h)	11	13	9	9	23	22	17	17	7	16	19	11	7	10	6	12	16	10
Ráfagas (km/h)	13	17	13	16	24	32	26	23	12	16	21	14	9	12	7	12	17	12
Dirección viento	↘	↘	↓	←	↖	↑	↘	↘	↓	↖	↖	↑	↓	↓	↙	←	↖	↖
*Temperatura (°C)	14	14	16	18	17	16	14	13	15	17	16	16	14	15	17	19	19	17

¿Medusas?

COLABORAN:
caixa popular
AJUNTAMENT DE CALP

5. Circuitos

Natación: 1 vuelta

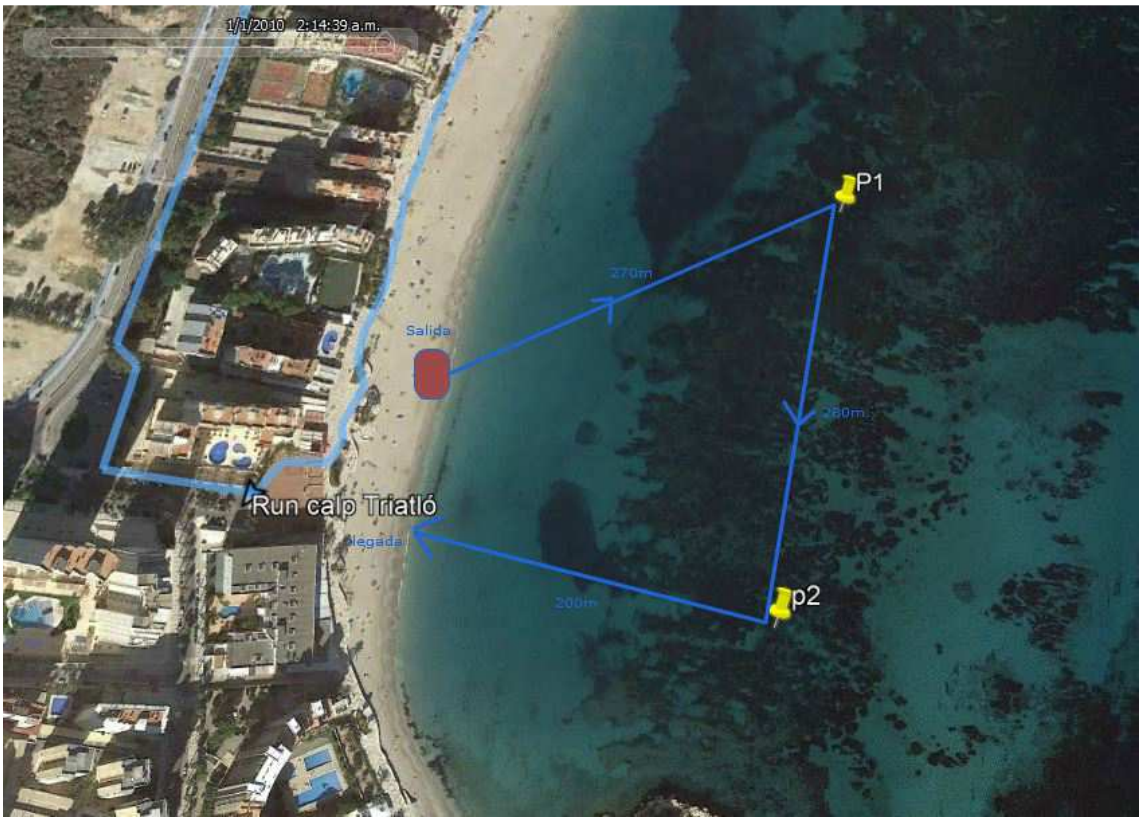

Ciclismo: 4 vueltas

ES RESPONSABILIDAD DEL TRIATLETA CONTAR LAS VUELTAS Y SABER CUANDO Y DÓNDE SE HA DE METER A BOX. HACER MENOS VUELTAS SUPONE DESCALIFICACIÓN AUTOMÁTICA.

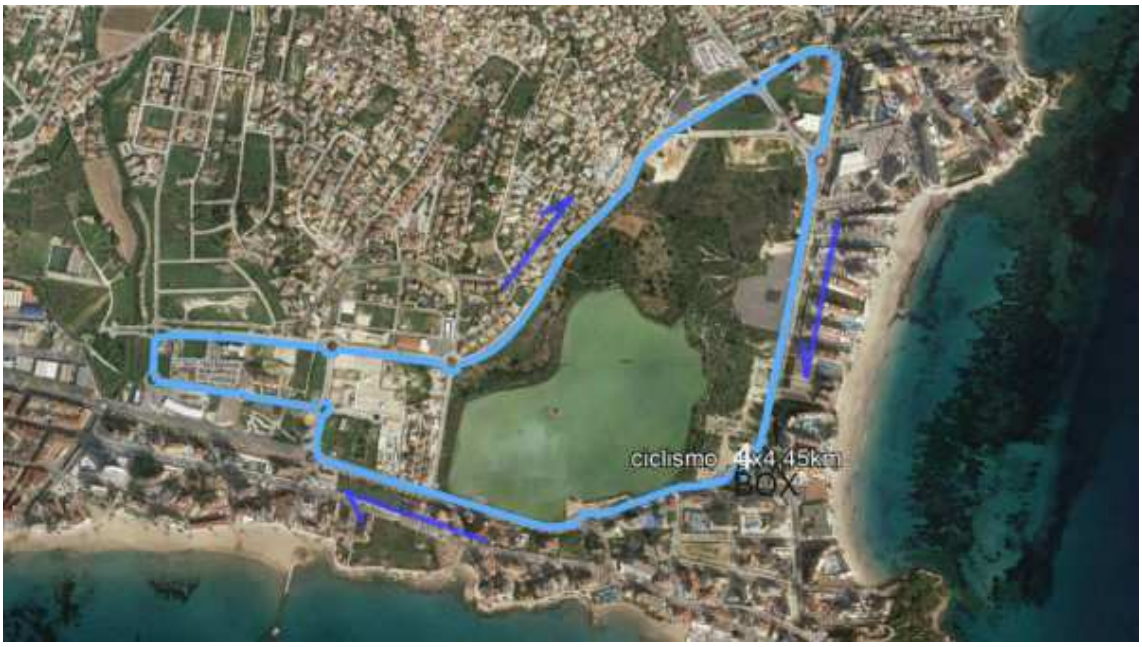

COLABORAN:
caixa popular
Federació de Triatló Comunitat Valenciana
CALP d'Esports
AJUNTAMENT DE CALP

Carrera a pie: 2 vueltas

Transiciones:

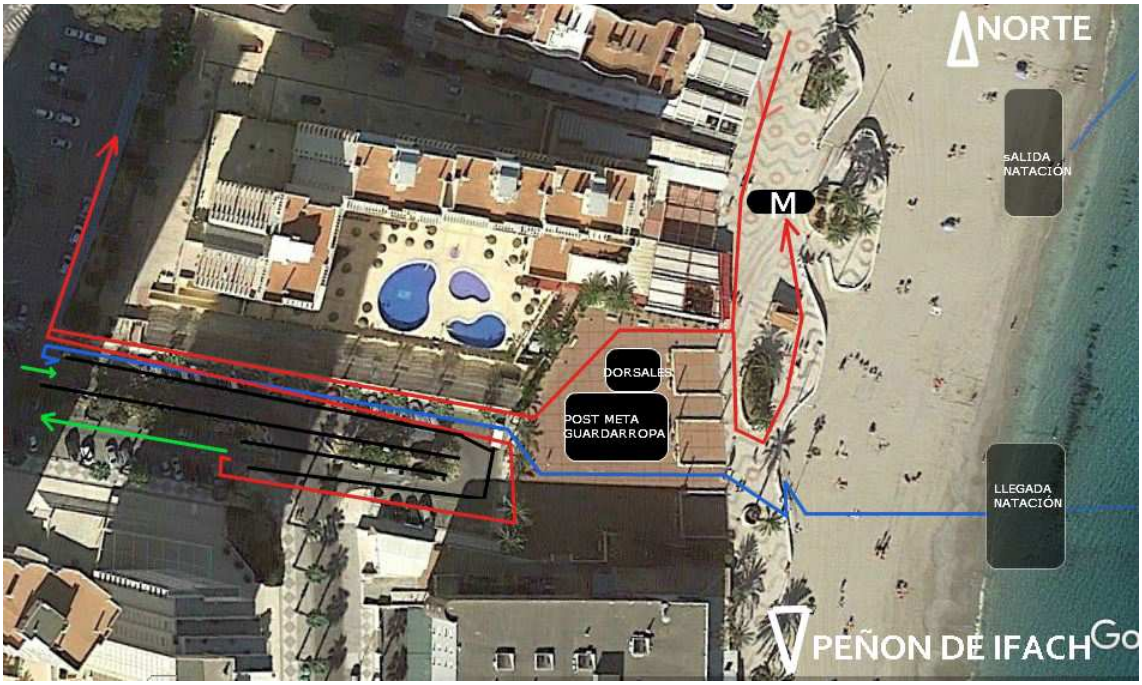

COLABORAN:
caixa popular
Federació de Triatló Comunitat Valenciana
CALP d'Esports
AJUNTAMENT DE CALP

PUNTO PELIGROSO:

Atención, en el momento de iniciar el segmento ciclista, se coincide en la rotonda con el paso de vuelta de los triatletas de salidas anteriores. Cada grupo va por su carril, que estará señalizado con coneado espeso. **MUCHO CUIDADO AL FINAL DEL CONEADO CUANDO NOS INCORPOREMOS AL CIRCUITO YA QUE NOS VENDRÁN POR LA DERECHA LANZADOS PELOTONES DE TRIATLETAS. TIENE PREFERENCIA EL TRIATLETA QUE YA SE ENCUENTRA EN CARRERA Y QUE COINCIDE CON LA PREFERENCIA GENERAL VIAL A LOS QUE NOS SALEN POR LA DERECHA.**

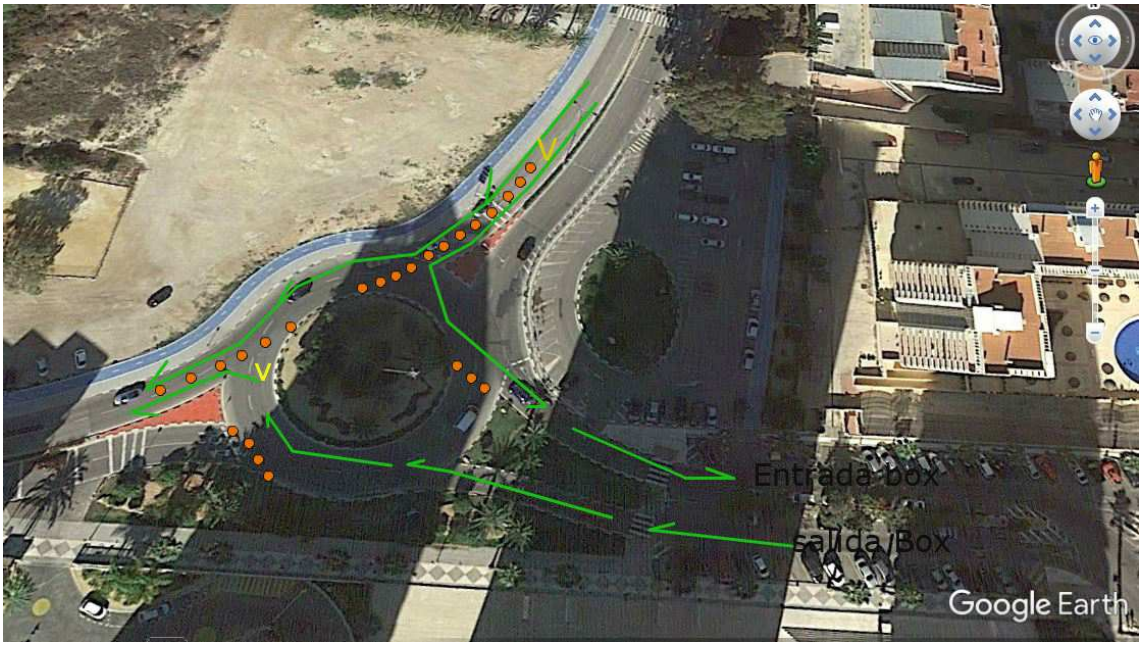

Muchas gracias por venir y recuerda, lo más importante es disfrutar, suerte y a por ello.

COLABORAN:
caixa popular
Federació de Triatlo Comunitat Valenciana
Real Club Náutico Calpe
Calp d'Esports
Heroica Villa
Ajuntament de Calp